

Sabina



Bolina
TEATRO DE TITERES

En lo alto de un cerro, vive la solitaria sabina. Entre sus ramas esconde mil secretos de hojas de tela seca que pocos escuchan. La mecen los vientos, la peinan, la cuidan. Sólo el cuervo la visita.

A lo lejos se acerca, a la deriva, un pedacito de piel de palmera y en su interior, dormida, viaja la pequeña Halima.

Los vientos la llevan. ¿De dónde vienes negrita? ¿Te quedas? ¿Juegas conmigo un poquito?

Sabina

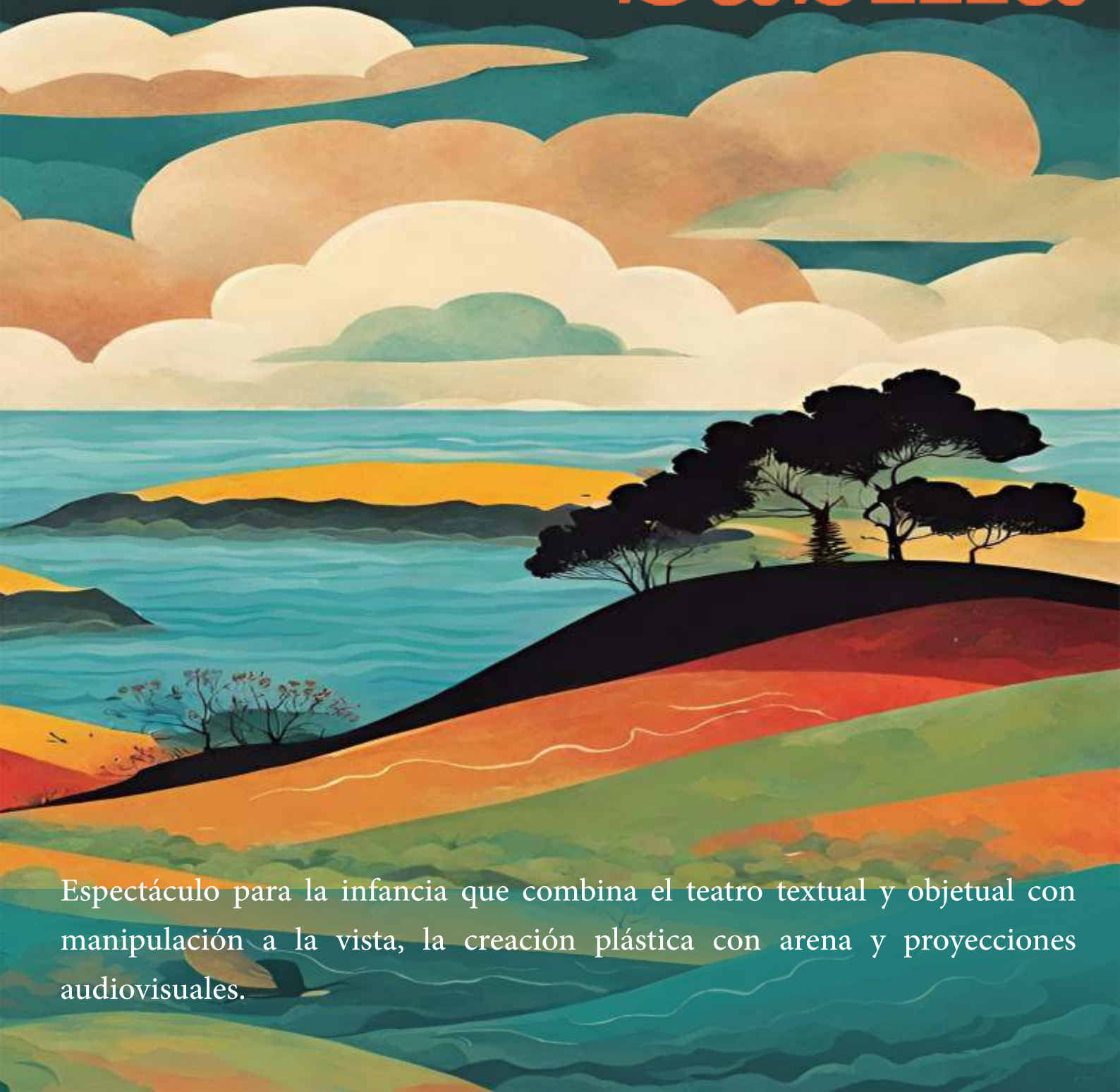

Espectáculo para la infancia que combina el teatro textual y objetual con manipulación a la vista, la creación plástica con arena y proyecciones audiovisuales.

La niña de piel oscura, dos ojos negros que la miran, descubre, ramas que se dibujan, enroscándose en sí mismas, sonidos que lleva el aire, y colores de luz que le devuelven la vida.

Ya no está sola la niña, y la Sabina feliz respira. El tiempo se queda quieto y las brisas susurran. Si subes al cerro y escuchas, oirás la historia de la niña Halima que un día, surcó los mares y se quedó junto a la Sabina.



Sabina es un espectáculo que trata con humor y ternura el desamparo de los niños y niñas que se embarcan en el mar en busca de un futuro más prometedor que el que viven en su Tierra, y hace llegar al público familiar los conceptos de amistad, protección, ayuda al desfavorecido, empatía a lo desconocido, tolerancia y respeto por otras culturas

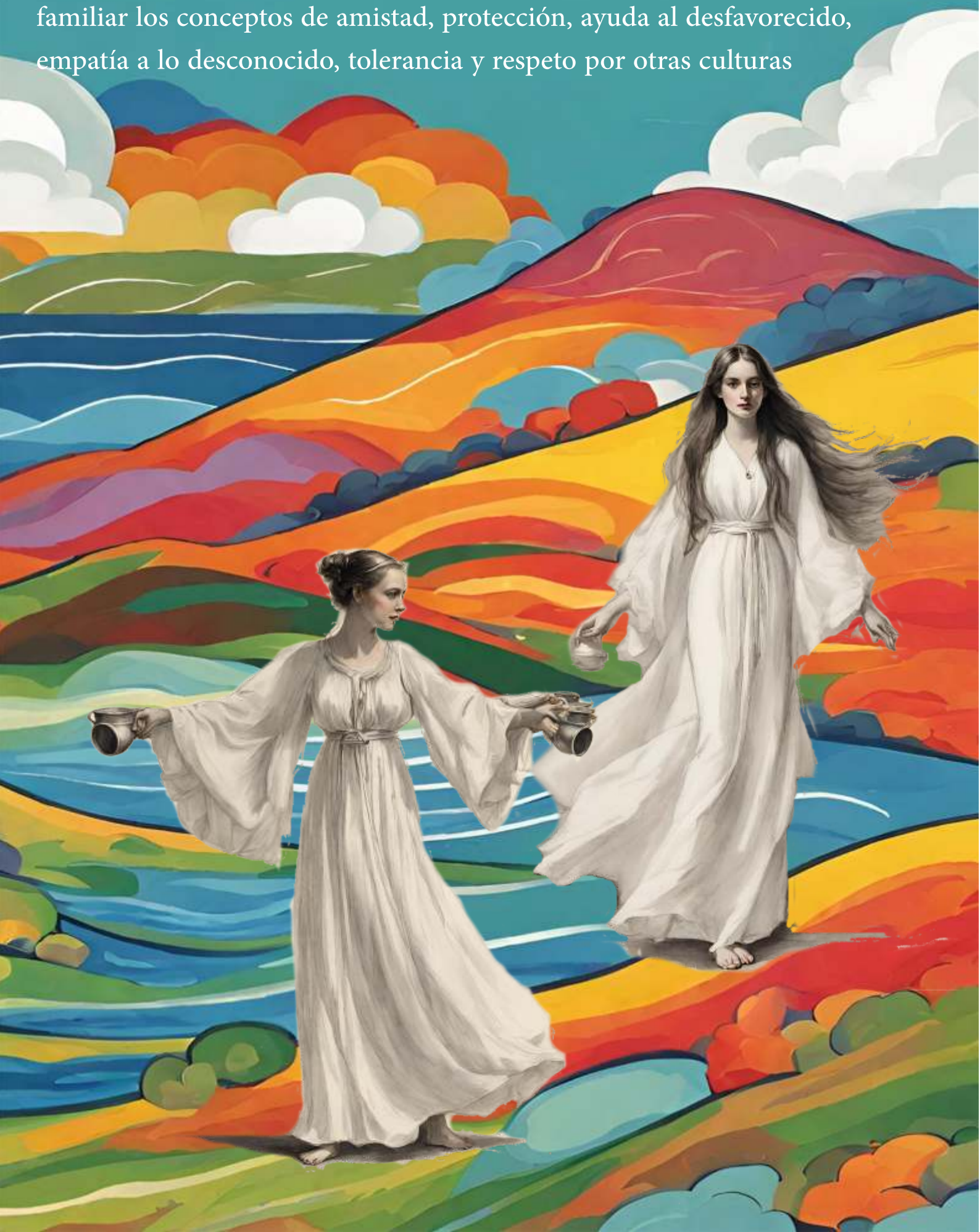

DIRECCIÓN:
María Mayoral

ACTRICES:
María Mayoral
Arelly Afonso

**ASESORÍA DE MOVIMIENTO Y
COREOGRAFIA:**
Susana García Dorta

MÚSICA:
Juani Cantero y Cobber Creart

**DRAMATURGIA, ESPACIO ESCÉNICO Y
TÍTERES:**
María Mayoral

TÉCNICO DE ILUMINACIÓN Y SONIDO:
Jonay Pérez

TÉCNICO DE ILUMINACIÓN :
Óscar García.

VÍDEO DEL ESPECTÁCULO:
Iván Pérez

INFOGRAFÍA Y FOTOGRAFÍA:
Jayro Dorta

COSTURA:
Mari Socorro

PROYECTO PEDAGÓGICO:
Ana Hernández Sanchiz

DISEÑO IMAGEN:
Echeide Soluciones en Comunicación Digital
SLU

Sabina

Bolina
TEATRO DE TÍTERES

Ficha artística

COLABORA : Ayuntamiento de Tegueste.

PRODUCCIÓN:
Cabildo Insular de Tenerife.
Bolina Teatro de Títeres y Objetos, S.L.



Ficha técnica

Público: A partir de 5 años

Duración: 55 minutos

Sonido:

P.A. con potencia adecuada al espacio.

1 reproductor de C.D.

2 micrófonos inalámbricos craneales.

Toma de corriente en el escenario.

Máquina de humo

Escenario:

8 m. ancho x 5 m. fondo x 4 m. alto.

Espacio: Interior

Tiempo de montaje técnico:

3 horas.

Tiempo de desmontaje:

1 hora.

Nº de personas:

2 actrices y 2 técnicos

Procedencia:

Tenerife

Sabina

Bolina
TEATRO DE TÍTERES

